

(3) Almacenamiento del registro:

Carpeta GUIAS RAPIDAS EQUIPOS

(1) Consecutivo No. :

018

(2) Fecha de registro:

2017/08/01

GUÍA PARA EL USO DEL DIGESTOR DE GRAFITO SH420

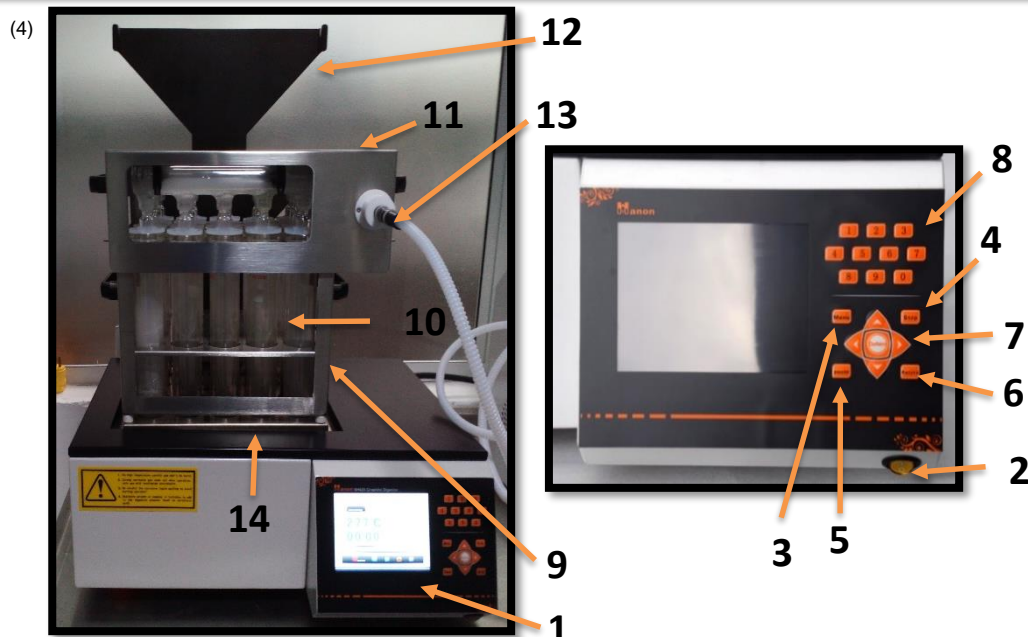

- (5)
- 1- Panel de control.
 - 2- Interruptor de encendido/apagado.
 - 3- Botón "Menu".
 - 4- Botón "Stop".
 - 5- Botón "Pause".
 - 6- Botón "Back", regresa a la opción o menú anterior.
 - 7- Flechas de desplazamiento y botón "Enter".
 - 8- Teclado numérico.
 - 9- Gradilla para tubos de digestión.
 - 10- Tubos de digestión.
 - 11- Capucha para control de gases de digestión.
 - 12- Soporte para gradilla y capucha (control de gases).
 - 13- Salida al SCRUBBER.
 - 14- Horno de grafito.

(6) FUNCIONES BÁSICAS

- A. Conectar el equipo a la fuente de energía y revisar que la salida al SCRUBBER se encuentre conectada correctamente.
- B. Colocar los 20 tubos de digestión en la gradilla correspondiente (con o sin muestra) y ubicar al gradilla sobre el horno de grafito.
- C. Colocar la capucha para control de gases de digestión sobre la gradilla de manera que cada tubo quede cubierto.
- D. Encienda el digestor de grafito presionando el interruptor de encendido/apagado y utilizando las flechas de desplazamiento seleccione el modo de calentamiento (Lineal o Rampas) y presione "Enter". Utilizando el teclado numérico y las flechas de desplazamiento fije los parámetros según el método correspondiente, presione la tecla "Enter" y encienda el SCRUBBER.
- E. Una vez terminada la digestión apague el digestor y sin remover la capucha ubique la gradilla con los tubos en el soporte correspondiente, deje en reposo durante 30 minutos sin apagar el SCRUBBER. Pasados los 30 minutos apague el SCRUBBER y continúe con la destilación.

Nota: En caso de necesitar mas información consulte el manual del equipo