

(3) Almacenamiento del registro:

Carpeta GUIAS RAPIDAS EQUIPOS

(1) Consecutivo No. :

020

(2) Fecha de registro:

2017/08/01

SPECTROQUANT

(4)

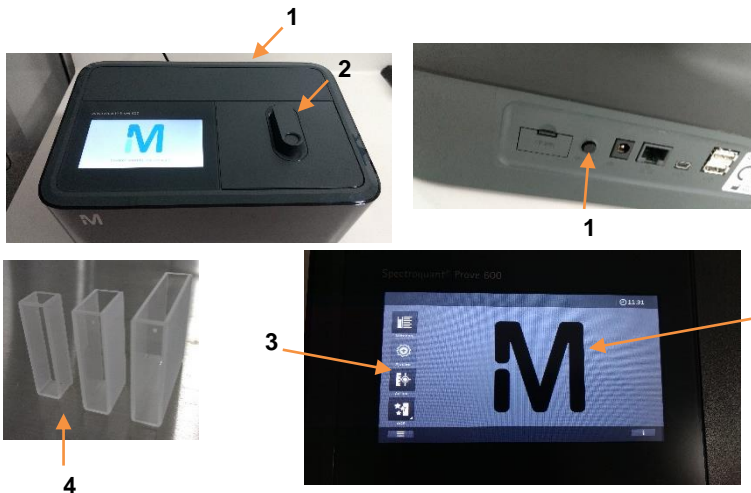

(5)

Ejemplo:

- 1- Tecla de encendido y /o apagado.
- 2- Porta Celdas.
- 3- Opciones para configuración del equipo.
- 4- Celdas de Cuarzo de diferentes tamaños.
- 5- Panel digital touch.
- 6- Plato de calor (cerámica).
- 7- Sensor de temperatura

(6) FUNCIONES BÁSICAS

- A. Encender el equipo y verificar en el panel de visualización
- B. Configurar el equipo de acuerdo al análisis a realizar
- C. Seleccionar la celda adecuada para el análisis a realizar
- D. Apagar el equipo